

MANUAL PARA CONFIGURAR CLIENTE FTP FILEZILLA

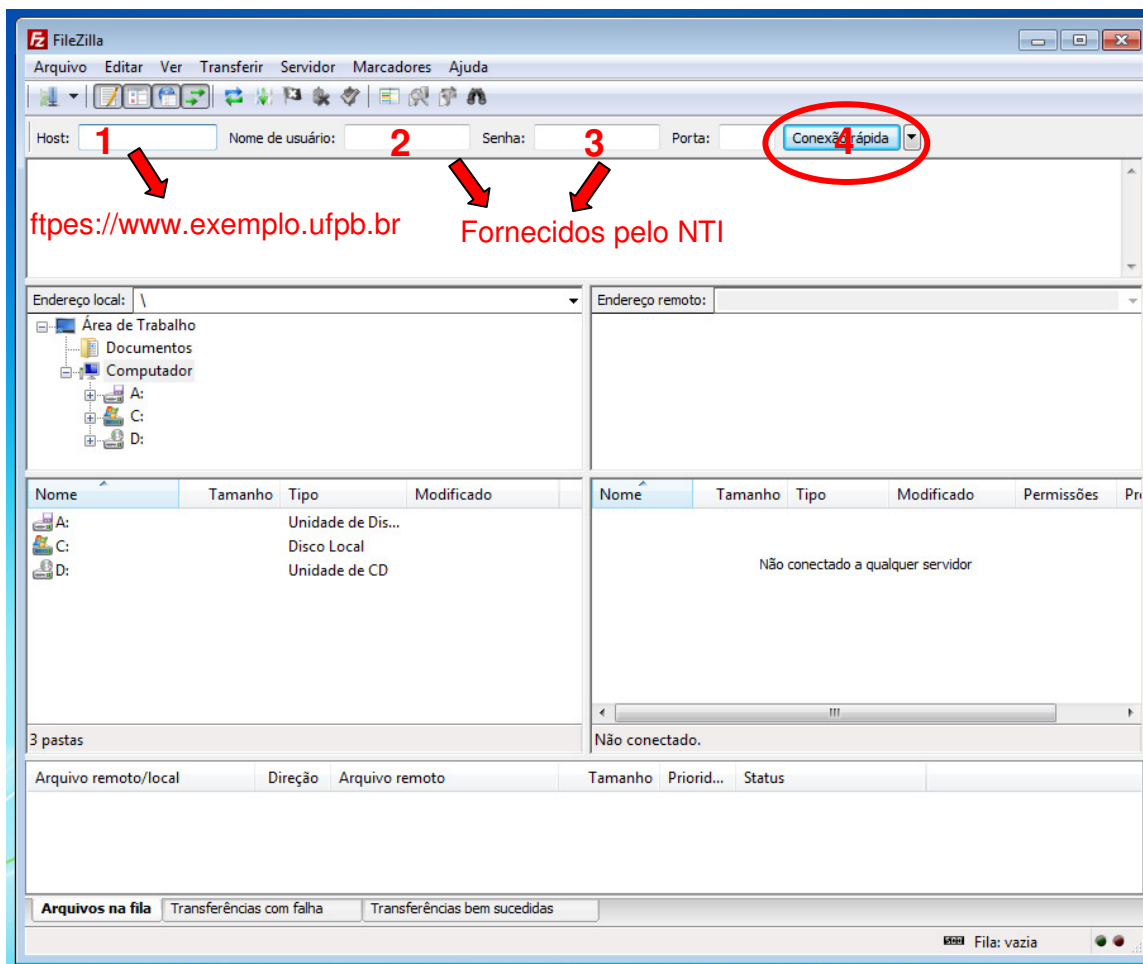

1) No campo “Host:” preencha com o endereço completo do servidor iniciando com ftpes:// conforme exemplo: ftpes://www.exemplo.ufpb.br

2 e 3) Preencha os campos “Nome de usuário” e “Senha” com as informações fornecidas pelo NTI.

3) Clique no botão “ Conexão rápida”.

Obs: Será apresentada uma tela com as informações do certificado de segurança, clique em OK.